Л. ШИТТЕ. Op. 108, №8

Moderato con moto. Умеренно с движением

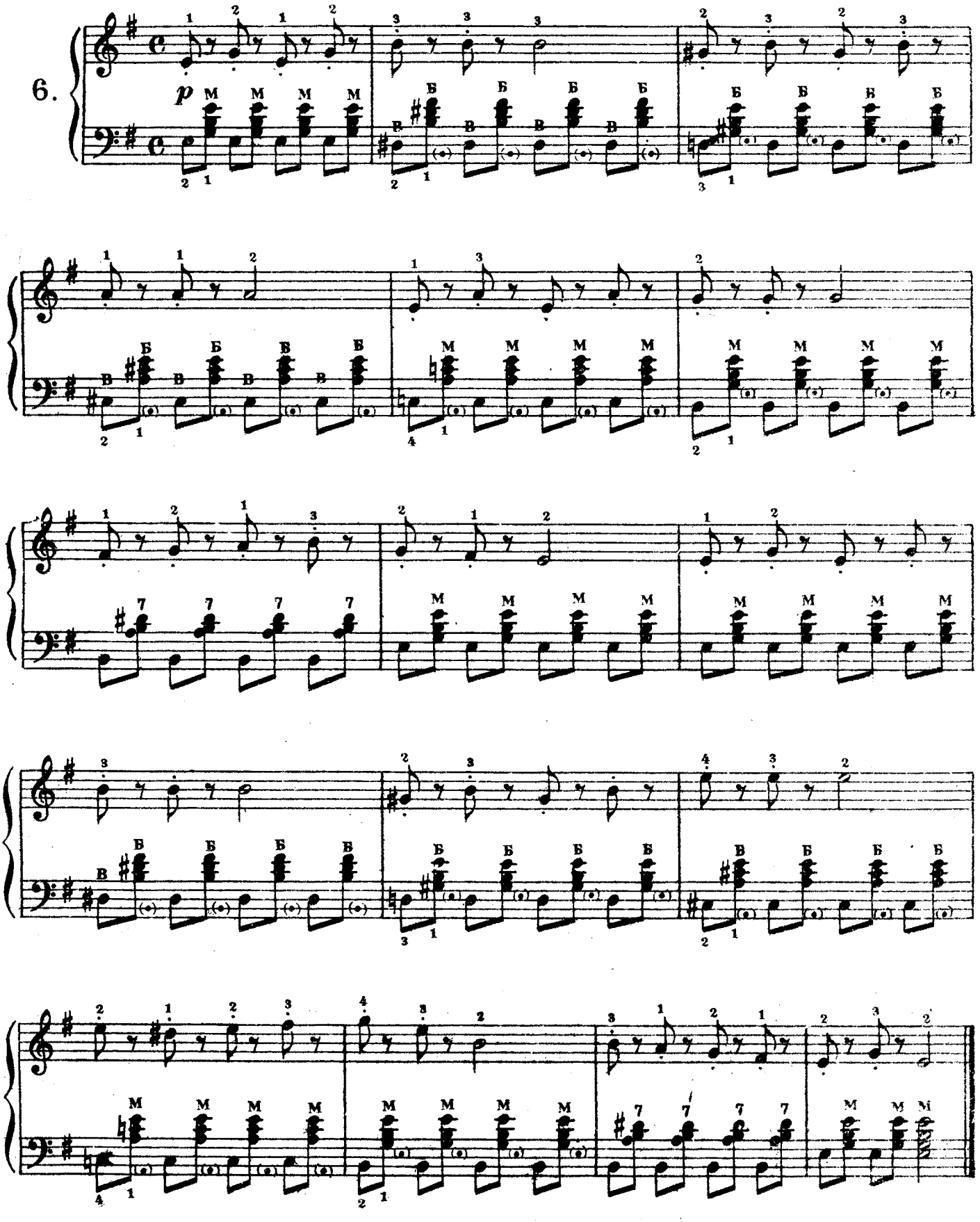

М. 18409 Г.